नयाँ नेपाल
गोरखापत्र
gorkhapatraonline.com

समावेशीकरणको दिशामा एउटा
फड्को : गोरखापत्रद्वारा प्रकाशित
तामाङ भाषा पृष्ठ

སིག་ཀིམ་རི་ ཏ་མང་ཀྱོད་སེ་ སྨིན་ད ༧༣ ཡུལ་བད་ ཀྱུད་པིན་ཧྲི།།

དིང་ ༡༩༩༨ ལ་ ཕྲ་ལྷ་རི་ ༣ ཏ་རི་ཁ་ཀུ་ སིག་ཀིམ་ ཀྱལ་ས་ ཛོམ་ས་ལ་ ལེང་མོ་ཀ་དེ་ ཏ་མང་ ཏམ་རི་ ངོ་སི་ ཆི་བ་རི་ པལ་ མོ་ ས་མིནྡྲ་ དོང་ད་ ཀྱལ་ཁྲི་སེ་ གླ་ པིན་སི་ ཐན་བ་ མ་བ། ཐེ་ ནི་སེ་ ནུན་ ཏམ་ཡིག་རི་ སིག་ཀིམ་ ཀྱལ་ས་ ཛོམ་ས་ལ་ ལེང་མོ་ ཀ་དེ་ ཏ་མང་ ཀྱོད་རི་ ངོ་སི་ ཆེ་བམ་ དེབ་ སིག་ཀིམ་ ཀྱལ་ཁྲི་ སེ་ ཆི་བ་ མ་བ། ཐེ་དང་ནོན་ ལ་སི་ སིག་ཀིམ་ཀྱལ་ཁྲི་སེ་ ཏད་ སི་ ཁ་བ་ "སི་ཀིམ་ ཧེ་རལ་ཊ" ཏམ་སོར་སྒྱུ་སྒྱུ་ད་ ཏ་མང་ ཀྱོད་ རི་ ངོ་བ་རི་ ནི་མ་ ལོ་ ཏ་མང་ད་ གླ་པིན་བ་ མ་བ། དིང་ ༢༠༠༡ ཧེན་ཆེ་ ཙ་ ཏམ་སོར་ སྒྱུ་སྒྱུ་ "སིག་ཀིམ་ ཧེ་རལ་ཊ" ནན་དེ་ ངོ་ ན་ ཏ་མང་ ཀྱོད་རི་ ཐོན་སི་ ཁ་བན་ མ་བ།

སིག་ཀིམ་ ཀྱལ་ཁྲི་སེ་༼ སར་ཀར་སེ་ ༽ ཧྲང་ལ་ ལོབ་ཁང་ཀ་དེ་རི་ ཏ་མང་ ཀྱོད་ད་ ནུན་ ཁྲུ་ཏ་ཧྲུང་ན་ ལ་བ་རི་ དིང་ ༢༠༠༩ ཧེན་ཆེ་ ཡི་ག་ཚ་ ལོབ་ཊ་རི་ ཏ་མང་ཀྱོད་ལ་ ལོབ་ བ་ ཆེ་བམ་ལོབ་དེབ་ ཁྲི་བ་ སྒྲེང་སི་ ཏི་བ་ མ་བ། ནན་དེ་ སིག་ ཀིམ་ ཀྱལ་སརི་ ཀྱལ་ཁྲི་ལ་༼ སར་ཀར་ལ་ ༽ གླི་ཛུ་ཨི་སེ་ སོམ་ ལོབ་ཁང་ཀ་དེ་རི་ ཏ་མང་ཀྱོད་ ལོབ་སི་ ཁ་བ་ མ་ལ། བིསམ་ ཏ་ མང་ ཡུལ་བ་ལ་ ལོབ་ཁང་རི་ ཏ་མང་ ཀྱོད་ ཁྲུད་པ་རི་ ཡང་ན་ ལ་སི་ པིན་བ་ལ་ མ་ལ། ཙ་ ལོབ་ཁང་ཀ་དེ་རི་ ཀྱུང་ནོན་ ལ་སི་ ཊ་ཛུ་ཨི་སེ་ སོམ་ ལོབ་ཁེན་ ༼ ལོ་བེན་ ༽ ཀ་དེ་སེ་ ལོབ་བ་ ཀྱུད་ལ་ ཧྲུང་བ་ མ་བ། ཐེ་ཧྲང་རི་ སྨིན་ད་ གོར་གིག་ ཀྱལ་ཁྲི་ལ་ ལོབ་པ་ ཚོག་པ་རི་ ལོབ་དེབ་ ཆེ་བམ་ ཁེན་པོ་ ཐེན་ སྨིན་ད་ གོར་གིག་ ད་ ལོབ་དེབ་ཆེ་བམ་ ཁེན་པོ་རྒྱ་ལ་ ཁྲི་རི་ ཀྲུད་ པིན་བ་ལ་ མ་ལ། ། ཙ་ ལོབ་དེབ་ཆེ་བམ་ ཁེན་པོ་ཀ་དེ་སེ་ ཏ་མང་ ཀྱོད་ལ་ ལོབ་ དེབ་ཆེ་བམ་ སྒྲེང་བ་, ཁྲི་བ་ ཐེན་ ཊིག་པ་ཀྲུད་ ལ་ཏོ་བ་ མ་བ། ཀྱལ་ཁྲི་ལ་༼ སར་ཀ་རི་ ༽ ལོབ་ཁང་རི་ ཧྲི་དིང་ ངོ་ན་ ལོབ་ཏང་ ཡིག་ ཧེན་ཆེ་ ལོབ་ཏང་ ཛུ་ཨི་ངོ་ན་རི་ ཏ་མང་ ཡུལ་བ་ལ་ ལོབ་ ཊ་བ་ཀ་དེ་སེ་ ཁྲུད་ཧྲུང་བ་ལ་ མ་ལ།

བིསམ་ ཧྲི་དིང་ ལོབ་ཏང་ ཛུ་ཨི་སེ་ཡིག་ ཐེན་ ཛུ་ཨི་སེ་ ནི་ ངོ་ན་ལ་ ལོབ་དེབ་ཆེ་བམ་ཀ་དེ་ ཁྲི་སི་ ཆི་སི་ ཛིན་ བ་ མ་ལ། ཙ་རང་ལ་སི་ སིག་ཀིམ་ ཀྱལ་ས་རི་ དིང་ ༡༩༩༥ དིངམ་ ཧེན་ཆེ་ ཏ་མང་ ཀྱོད་སེ་ ཚང་སི་ ལྷེ་སི་ ལོབ་ཁང་ ཡན་ དེ་ ཁྲེན་ ལོབ་ཁང་དོན་ ཁྲུད་ཧྲུང་བ་ མ་ལ། སིག་ཀིམ་ ཀྱལ་ས་ ཀྱམ་སེ་ ཏ་མང་ ཀྱོད་ལ་ སྒྱུ་སྒྱུ་ཀ་དེ་ ཛེ་ཊི་ ལ་མ་སེ་ ཁྲི་བ་ "ཏ་ མང་ ཛུང་ནི་ལ་ ཁྲིམ་ཐེན་ ཏམ་ཛྙེ་ཨི" ཐེན་ "སེ་རབ་ ངོ་སྒྱེ་བ", ཀ་ཛི་མན་ ཧྲི་དང་ ཏ་མང་སེ་ ཁྲི་བ་ "ཏ་མང་ ཀྱོད་ ལོབ་ཀོ", ཀུ་ མང་ ཡོན་ཏན་ ཊིག་ཁེན་ མ་བ་ "ཚང་ཀྱམ" སྒྱུ་སྒྱུ་, ཀ་ཛི་མན་ ཧྲི་དང་ ཏ་མང་ ཊིག་ཁེན་ མ་བ་ "ཇོ་ཇོ" སྒྱི་སྒྱུ་ ཐེན་ གང་ཏོག་ ཀ་མར་ ཡོན་ཏན་ ཐེན་ ལ་མ་ མེ་མེ་ ལག་པ་ བམ་ཏན་ ཊིག་ ཁྱེན་ མ་བ་ "གང་ཏོག་ ཡུལ་ས" ཀ་དེ་ སྒྱུ་སྒྱུ་ ཐོན་བ་ སྣང་བ་ མ་ལ། ཐེམ་རང་ ནོན་ ལོབ་ཏང་ལ་ ནུན་ ལོབ་ཏང་ ཡིག་ ཧེན་ ཆེ་ ཛུ་ཨི་སེ་ནི་ ངོ་ན་ལ་ ལོབ་དེབ་ ཐེན་ ཆེ་བམ་ཀ་དེ་ ཐོན་སི་ ཛིན་བ་ མ་བ།

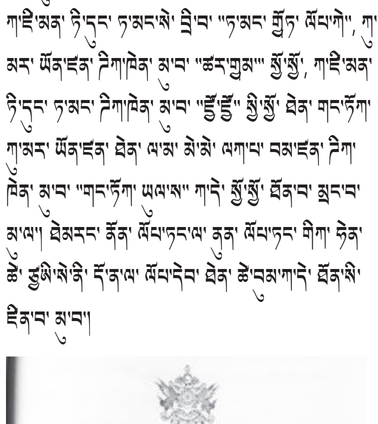
།།སིཀྐིམ་ཧེ་རལ་ཊ།།
(Tamang Language)
Regd. No. WB/SKM/1/2000
Vol. 3
31 July 2003 Thursday
Issue No. 14

ཧྲི་དིང་ སིག་ཀིམ་ ཏ་མང་ བཞ་ཀྲ་ སང་ཀྲ་སེ་ ཏ་མང་ ཀྱོད་ལ་ ཆིང་དེབ་ཆེ་བམ་ ཐེན་ ཀྱུ་ཨི་ཁྲིམ་དེབ་ ཆེ་བམ་ ཁྲི་བ་ སེང་བ་ ཀྱོད་ ཏི་བ་ མ་བ། ཀྱོད་ལ་ ཁེན་པོ་ ར་ཛེན་དྲ་ ཐོ་ཀར་ ཏ་མང་ ཐེན་ ཨ་ཛིཏ་མན་ ཏ་མང་སེ་ སིག་ཀིམ་ ཀྱལ་ས་ལ་ ནམ་ས་ ཡུལ་ཁོར་ཀ་དེ་རི་ ནི་སི་ ཏ་མང་ ཡུལ་བ་ཀ་དེ་སེ་ པང་སི་ཁ་བ་ ལེང་མོ་ཀ་དེ་ བོ་པ་ལ་བ་ མ་ལ། ཙ་ ཀྲུད་ ནི་བ་ ཛ་ལཨི་ ལ་ལ་ ༩ ཏ་རི་ཁ་ཀུ་ ཧེན་ཆེ་ ནིས་རེ་དོན་ ལ་བ་ མ་ལ། ཁ་བ་ ལ་ ཊ་ ཧྲང་རི་ སིག་ཀིམ་ལ་ ཏ་མང་ ཀྱོད་ལ་ ཀྱོད་ཁྲིམ་ལ་ ཆེ་བམ་ དེབ་༼ ཏམ་སལ ༽ ཁྲི་བ་ སེང་བ་ ཛིན་ན་ ལ་སེ་ ལེང་མོ་ ཏ་བ་ མ་ལ། ཀྱོད་ཁེན་ ར་ཛེན་དྲ་ ཐོ་ཀར་ ཐེན་ ཨ་ཛིཏ་མན་ ཏ་མང་སེ་ སིག་ཀིམ་ལ་ ཏ་མང་ ཡུལ་བ་ལ་ ཀྱོད་རི་ ཡུལ་བ་སེ་ ཀྲུར་པ་ཏེ་, པལ་ཙོ་ཀེ་ ཐེན་ ཁན་དེ་ཀེ་ པང་སི་ བོ་བོ་ལ་ ཀྱོད་ པང་སི་ གོ་སི་ཁ་སཨི་ ནོན་ ཏ་མང་ ཀྱོད་ པང་སི་ཁ་བ་ ཏ་མང་ ཡུལ་བ་སེ་ ཐེ་ ཚང་མན་ ཀྱོད་ཀ་དེ་ ལེང་མོ་ལ་བ་ དྭ་ཡང་རི་ གོ་བ་ མ་ལ། པལ་ཙོ་ཀེ་ བོ་ལ་ ཏ་མང་ ཀྱོད་ སྒྲུན་དོ་ སྒྲུར་པ་ ཊེ་ བོ་ལ་ ཏ་མང་ ཡུལ་བ་སེ་ གོ་བ་ སྣང་བ་ མ་ལ་ བི་སི་ ཆོར་ ནན་ དོན་སྒྲུབ་ མ་ལ།།༼༽།

༄༅།། ཀྱ་ཀར་ ཡུལ་ས་ལ་ སིག་ཀིམ་རི་ ཏ་མང་ཀྱོད།།

✍ཨ་ཛིཏ་མན་ ཡོལ་ཙན་ ཏ་མང་།

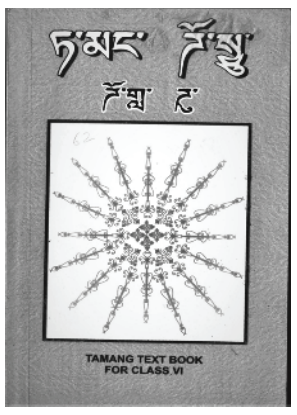

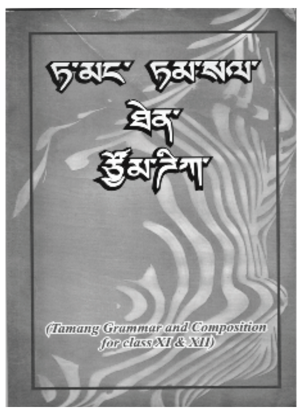

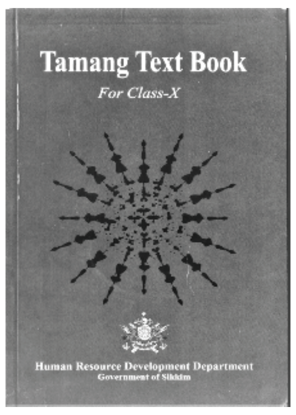

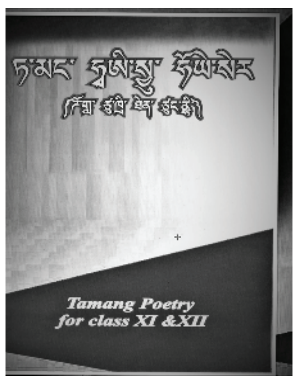

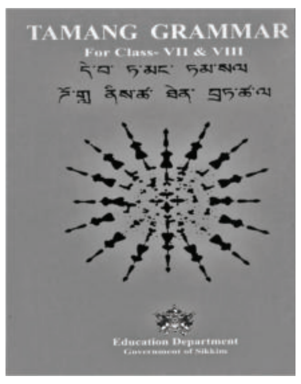

༼ཀྱ་ཀར་ ཡུལ་ས་ལ་ སིག་ཀིམ་ ཡུལ་སརི་ ཏ་མང་ ཀྱོད་ལ་ ལོབ་ཁང་རི་ ལོབ་སི་ཁ་བ་ ལོབ་དེབ་ཆེ་བམ་ཀ་དེ་ལ་ ཀུ་པར།། ༽

སིག་ཀིམ་ ཀྱལ་སརི་ ཏ་མང་ ཡུལ་བ།།

ཧྲི་ནམ་སྒྱོ་ སིག་ཀིམ་ ཀྱལ་ས་ ཀྱ་ཀར་ ཡུལ་ས་ལ་ ༢༢ ཚ་ ཀྱལ་ས་ ཧྲིན་ན། ཙ་ ཀྱལ་ས་ ནཙ་ཚ་ གླི་ཁྲིམ་ མ་བ་, སིག་ ཀིམ་ ཡུལ་ས་ མ་བ་ལ། སིགིཀིམ་རི་ གླི་ལ་ ཁྲིམ་ མ་བ་ལ། སིག་ཀིམ་ དིང་ ༡༩༧༥ ནཙ་ཚ་ ཆོ་ཀྱལ་ ཀྱལ་པོ་སེ་ ཡ་ཐྲང་ལ་ བ་ མ་བ། དིང་ ༡༩༧༥ རི་ སེང་བ་ ཛན་མཏ་ སང་ཀྲ་ཧ་སེ་ ཀྱ་ ཀར་ ཡུལ་ས་ལ་ ༢༢ ཚ་ ཀྱལ་ས་ ཏ་བ་ ཧྲིན་ན། ཙ་ ཀྱལ་ས་ རི་ དང་བོ་ ཀྱལ་བོ་ལ་ ཁྲིམ་ མ་བ་ དྭཨི་ ཧེན་ཆེ་ཆེན་ ཏ་མང་ ཡུལ་ས་ ཊེ་སི་ཁ་བ་ མ་བ།

ཀྱལ་ཀར་ ཡུལ་ས་ ༡༩༤༧ དིང་རི་ བེ་ལ་ཡེ་ཧྲི་ ཨ་པ་ནི་བེས་ཀྱམ་སེ་ ཐར་སི་ ཀྱ་ཀར་ ཡུལ་ས་ རང་བང་ ཐེན་ རང་ཏང་བ་ ཡཡུལ་ས་ ཏ་བ་ ཧྲིན་ན། ཀྱ་ཀར་ ཡུལ་ས་རི་ བེ་ ལ་ཡཧྲི་ ཨང་གྲེཛ་དྲུ་ཀ་སེ་ ཡ་ཐྲང་ལ་སི་ ཁ་བ་ ཐར་བ་ ནཙ་ ཚ་ ཧེན་ཆེ་ཆེན་ སིག་ཀིམ་རི་ ཛྷང་ནཱ་ཛ྄ི་ཊང་ ཏ་སཨི་ ཏ་མང་ ཡུལ་བ་ ཊེ་སི་ཁ་བ་ མ་བ། ཐེ་དྭཨི་རིན་ ཏ་མང་ ཡུལ་བ་ ནམ་ ནམ་ཙེཏ་ ནན་དེ་ ནམ་ཙེ་ལ་ བམ་ཊར་ ནམ་ས་ཁོར་རི་ ཊེ་སི་ ཁ་བ་ མ་བ། ཐེ་རང་ ལ་སི་ པ་སི་, ཀེ་ཏང་, སོ་རེང་, སིང་ ལིང་, སང་ རང་བ་ གླ་ཁོར་རི་ ས་ན་ ཐེན་ ཧྲིན་ མ་བ་ དྭཨི་ ཧེན་ཆེན་ སིག་ཀིམ་རི་ཏ་མང་ ཡུལ་བ་ ཊེ་སི་ཁ་བ་ ཀེ་ཧྲུབ་ ཡང་བ་ མ་ལ།

སིག་ཀིམ་ལ་ ཏ་མང་ ཡུལ་བ་ལ་ རང་ལན་ ལྷན་བ་ ལྷན་ ཀྲུན་ ཐེན་ གོ་ཨི་ལོ་ མ་བ། པེ་རིམ་ཁྲིམ་ ཐེན་ ཡུལ་བ་ལ་ རང་ལན་ ཡ་གྲེ་, ཙབ་ ཙ་ལ་, ཏ་མང་ ཀྱོད་, ཏ་ མང་ ཡི་གི་ ཏམ་ཡིག་ ཐེན་ ཊམ་པ་ སེང་བ་, གོང་ཀཔ་ སེང་ བ་, པན་དི་ སེང་བ་, སྒྱུ་བ་ ཐེན་ དྭཨི་ གོ་བ་ ཊེན་ཛོང་ལ་ ཏ་ མང་ལ་ རང་ལན་ ངོ་སྒྱེ་བ་ཀ་དེ་ མ་བ། ཐེ་རང་ནན་ སིག་ཀིམ་ རི་ ཏ་མང་ ཡུལ་བ་ལ་ ཀྱལ་ས་ཁོར་ལ་ ཚོག་པ་ སིག་ཀིམ་ ཏ་ མང་ བཞ་ཀྲ་ སང་ཀྲ་ གྲེ་དུང་ ཚོག་པ་ མ་བ། ཙ་ ཚོག་པ་ དིང་ ༡༩༨༡ རི་ ཚོ་ཀྱལ་ གླེ་ལ་ དྭ་ཡང་རི་ཆེན་ སེང་བ་ མ་བ།

སིག་ཀིམ་ ཀྱལ་ས་རི་ ཏ་མང་ ཡུལ་བ་ལ་ བང་ ཐེན་ ལྷང་ ཀྱལ་ས་ སེང་བ་རི་ ནུན་ སྣང་བ་ མ་ལ། ཏ་མང་ ཡུལ་བ་ སིག་ཀིམ་ ཀྱལ་ས་རི་ གླི་ཁྲིམ་ལ་ གླ་ཁོར་རི་ ནུན་ ཏམ་རིན་ མ་བ། ཏ་མང་ ཡུལ་བ་ལ་ གིག་ གླི་ཁྲིམ་ལ་ ཐམ་རི་ ཏོན་དོང་ པལ་ བྲེམ་སིང་ གོ་ལེ་ ཏ་མང་ ནན་དེ་ ཀྱལ་ཁྲི་ལ་ ཙ་ཏོ་ ལོན་པོ་ལ་ ཁྲི་རི་ མ་ལ། ཐེ་ནི་ སིག་ཀིམ་ ཀྲུན་ཧྲི་ཀ་རི་ མོར་ཙ་ གླ་ཁྲིམ་ པར་ཊི་ལ་ ཙ་ཏོ་ ཧྲིན་ན། སིག་ཀིམ་ ཀྱལ་ས་ རི་ ཏ་མང་ ཡུལ་བ་སེ་ ཧྲང་ལ་ ཡུལ་བ་སེ་ པང་སི་ཁ་བ་ ཏམ་

ཡ་ ལེང་མོ་ད་ ཏ་མང་ ཀྱོད་ པང་སི་ ངོ་སྒྱེ་བ་ མ་ལ། སིག་ ཀིམ་ ཀྱལ་ས་ལ་ མ་ཧྲེ་བ་ ཡུལ་ཁོར་ཀ་དེ་རི་ ཏ་མང་ པང་བ་ ཡུལ་བ་ མ་ལ། སིག་ཀིམ་ ཀྱལ་ས་ལ་ སྒྲུར་ཚྭ་སེ་ སྒྲུ་རི་, ལོ་ཚྭ་ རི་ ནམ་ཙེ་, པ་སི་ ར་ཏེ་པ་ཏི་, ཨེ་ཡི་, ཛྷང་ཚྭ་རི་ སིང་ཡིང་, སོ་རེང་ཀ་དེ་ ཡུལ་ཁོར་རི་ ཏ་མང་ ཡུལ་བ་ ཡཀ་སོ་།ཀླུན་ བོལ་ ཏ་སི་ ཊི་བ་ མ་ལ། ནན་དེ་ ཏ་མང་ ཀྱོད་ པང་སི་ ཁ་བ་ ནམ་ ས་ཀ་དེ་ གང་ཏོག་ ཏམ་ལ་ སྒྱུ་རི་, སང་ ནམ་ས་ ཏམ་ཧེ་ཀ་ གོམ་བོ་ལ་ ཏམ་རི་ མ་བ་ ཏ་མང་ ནམ་ས་, ནམ་སྒྱོ་, ཐམ་ཊར་ , ཨ་སང་ཐང་, པ་སི་ ར་ཏེ་པ་ཏི་ ཐབ་ཊི་, ཀེ་ཏང་, ནམ་ཐང་ , སིང་ཡིང་, སོ་རེང་, སྒྱུ་རི་ནམ་ས་ཀ་དེ་རི་ ཏ་མང་ ཀྱོད་ པང་ བ་ཁམ་བ་ སྐྱི་ ཡུལ་བ་ཀ་དེ་ ཊེ་སི་ ཁ་བ་ མ་ལ། སིང་ཡིང་ སོ་ རེང་, ནམ་ཙེ་ ཐམ་ཊར་, པ་སི་ ཀེ་ཏང་ཀ་དེ་ ཏ་མང་ ནམ་ས་ རི་ སྒྲུན་དོ་ ཡུལ་བ་སེ་ ནོན་ ཏ་མང་ ཀྱོད་ པང་བ་ ལ་བ་ མ་ལ ། སིང་ཡིང་རི་ ཡིམ་བ་, གྲོང་, ཏཨི་ ཐེན་ སྒྲུན་དོ་ བང་ཀ་ཡི་ ཀ་དེ་སེ་ ནུན་ ཏ་མང་ ལེང་མོ་ ལ་བ་མ་ལ།

སིག་ཀིམ་རི་ ཏ་མང་ ཡུལ་བ་ལ་ སྐྱི་ཚྭ།།

སིག་ཀིམ་ ཀྱལ་ས་རི་ དིང་ ༡༩༩༡ ལ་ སྐྱི་ཚྭ་བ་རི་ ༡༧༧༨ མང་ མི་ བི་སི་ ཏ་མང་ ཡུལ་བ་ལ་ སྐྱི་ཊང་ མ་བ་ ལེང་མོ་ ཀ་ཛི་ ཊར་ ཨ་པ་ སིག་ཀིམ་རི་ པལ་ ཨེཙ་ ཨེཙ་ ངེས་ལེ་ ཁྲི་སི་ ཡོན་ བ་ མ་ལ། ནན་དེ་ ཧོང་ ཛུཨི་ ན་༼ ༥༠,༠༠༠ ༽ ཏ་མང་ སྐྱི་ཊང་ སིག་ཀིམ་ ཀྱལ་ས་རི་ མ་བ་ ཏམ་ སིག་ཀིམ་ ཏ་མང་ བཞ་ཀྲ་ སང་ཀྲ་ལ་ ཀྲ་ཙོ་ཀོ་ སཀྲེན་དྲ་ མོག་ཏན་ ཏ་མང་སེ་ ཚོར་ཏན་ པིན་བ་ མ་ལ། སིག་ཀིམ་རི་ ཏ་མང་ ཡུལ་བ་སེ་ རང་ལ་ གྲེ་ དུང་ ཚོག་པ་ དིང་ ༡༩༨༡ རི་ ནོན་ སེང་བ་ མ་བ། ཡིཙ་ཚ་ ཙ་ ཡུལ་ས་ ཀྱ་ཀར་ ཡུལ་ས་ལ་ ༢༢ ཚ་ ཀྱལ་ས་ ཏ་བ་ དྭ་ཡང་དོ་ ན་ ཏ་མང་ ཡུལ་བ་ལ་ ཚོག་པ་ མ་བ། ཏ་མང་ ཡུལ་བ་སེ་ སིག་ ཀིམ་ལ་ ནམ་ས་ ཡུལ་ཁོར་རི་ དང་བོ་ ཧེན་ཆེ་ ནོན་ ཏ་མང་ ཀྱོད་ པང་སི་ ཁ་བ་ མ་བ་༼ སིག་ཀིམ་ ཏ་མང་ བཞ་ཀྲ་ སང་ ཀྲ་ལ་ ཀང་ ཙོ་ཀོ་ བི་ཧོན་ ཡོན་ཏན་ ཏ་མང་ཐེན་ ཏ་བ་ ལེང་ མོ་ཀྱམ་སེ་ ༽།

སིག་ཀིམ་རི་ ཏ་མང་ཀྱོད་ད་ ཀྱལ་ཁྲི་ལ་ ཆོང་ཧྲུང་བ།།

སིག་ཀིམ་ ཀྱལ་ཁྲི་སེ་ ༼ སར་ཀར་སེ་ ༽ ཀྱལ་ས་ལ་ ཁྲིམ་ད་ ཀྱོན་ བ་རི་ སེང་བ་ བི་ཏྲེ་ཡིག་ སིག་ཀིམ་ ཀྱལ་ས་ཛོམ་ས་སེ་ ཐོན་ སི་ ཐེ་དུཨི་ལ་ ཙོ་ཧོ་ ལོན་པོ་ པལ་ པ་ལྷན་ ཙམ་ལིང་སེ་ ཀྲུ་ ཡིག་ ལ་སི་ ཀྱལ་ས་ལ་ ཙོ་བོ་ ཀྲུ་ཡིག་ལ་བ་རི་ ཀྱལ་ས་ལ་ ཙོ་ ཧོད་ ཀྱལ་ས་ལ་ པིན་བ་ མ་བ། ན་ ཡུལ་ས་ རི་ དིང་ ༡༩༩༥ མང་ཙ་ ༣༡ ཏ་རི་ཁ་ཀུ་ ཏ་མང་ ཀྱོད་ ཐེན་ སྒྲུན་དོ་ ཀྱོད་

ཀ་དེ་ད་ ཀྱལ་ས་ལ་ ཀྱོད་ལ་ལ་ སྒྲེས་ པིན་བ་ མ་བ། ཧེན་ཆེ་ སིག་ཀིམ་རི་ ཏ་མང་ ཀྱོད་སེ་ ལྷེ་བ་ ཚང་སྒྲུང་བ་ མ་བ།

ཏ་མང་ཀྱོད་ལ་ ཡི་གི་ ཏམ་ཡིག།།

ཏ་མང་ཀྱོད་ལ་ ཡིག་ཐེན་ བྲི་ཁྲིམ་ལ་ ཏམ་བོ་རི་ ཐེ་ནུན་ དིང་ ༡༩༩༥ ཊི་སེམ་བར་ལ་ལ་ ༡༦ ཐེན་ ༡༧ ནི་རི་ ངོ་ན་ སིག་ཀིམ་ ཏ་མང་ བཞ་ཀྲ་ སང་ཀྲ་སེ་ ཛམ་བ་ཡིང་ཁོར་ལ་ ཏ་མང་ ཀྱོད་ ཐེན་ ཡི་གི་ལ་ ཏམ་བོ་རི་ ཕྲ་སལ་བ་ ཀྲུ་དང་སེང་བ་ མ་བ། ཙ་སེ་ མིཙ་ཚ་ སིག་ཀིམ་ ཀྱལ་ཁྲི་ལ་ ལྷང་ཐེན་ བང་སེ་ སིག་ ཀིམ་ ཏ་མང་ བཞ་ཀྲ་ སང་ཀྲ་སེ་ ཏ་མང་ ཀྱོད་ལ་ བྲི་བ་དང་ ཐེན་ ཡི་གི་ ནམ་བ་ ཏམ་བོ་རི་ ཀྲུད་ལ་ལ་བ་རི་ ཀྱ་ཀར་ ཡུལ་ས་ ཁོར་ལ་ གྲེན་ ཀྱོད་ ཨ་ཏུ་སན་ཀྲན་ ཀང་སྒྲ༼ སིན་ཊྲལ་ ཨིན་ས་ ཊྲུཊ་ ཨཔ་ ཨིན་ཊི་ཡན་ ལྷང་ཝེ་ཛེས་ ༽ མཨི་སུར་རི་ ཏ་མང་ ཀྱོད་ གོ་བ་ སེ་བ་ ཁེན་པོ་ཀ་དེ་ད་ པིཏ་བ་ མ་བ། མཨི་སུར་རི་ ཉི་བ་ ཏ་མང་ ཀྱོད་ཁེན་ཀ་དེ་རི་ སིག་ཀིམ་ཀྱམ་སེ་ ཀྱོད་ཁེན་ པོ་ ཀ་ཛི་མན་ ཧྲི་དང་ ཏ་མང་ཐེན་ ཨ་ཧེན་དྲ་ ཀུ་མར་ ལ་མ་ ཐེང་ཚྭམ་ ནེ་པལ་ཀྱམ་སེ་ ཀྱོད་ཁེན་པོ་ ཨམ་སྒྲི་ཏ་ ཡོན་ཏན་ དོ་བ་ཀ་དེ་ དིང་ ༡༩༩༨ ཛན་ ༣༠ ཡན་དེ་ ཛ་ལཨི་ ༡༢ ངོ་ན་ མཨི་སོར་རི་ ཀྲུད་ལ་སྒྲུ་བ་ མ་བ།

མཨི་སྒྲུར་རི་ ཀྱོད་ལ་ ཀད་ལ་ཁེན་པོ་ དྷྲུ་ནི་ བཨི་ཀྲུ་ནི་ག་ པལ་མོ་ ཛོ་ཨི་ སེཊ་རི་སེ་ ཛུ་ཨི་སེ་ ནི་དེ་ ངོ་ན་ ཏ་ མང་ ཀྱོད་ལ་ ཀད་ ཐེན་ ཆིག་ཀ་དེ་ ཀྲུད་པ་ ཛུ་བ་ ལ་སི་ ཡི་གི་ ནོན་ བྲི་བ་རི་ པིན་སི་ ཛུ་བ་ མ་བ། ཀྱོད་ལ་ ཁེན་པོ་ པལ་མོ་ ཛོ་ཨི་ སེཊ་ཊི་སེ་ ལྷ་ནན་ ཚོང་སི་ ཛུ་བ་ ཕྲ་སལ་བ་ཀྲུད་སེ་ ཏ་ མང་ ཀྱོད་ད་ དེབ་ནག་རི་ ཐིམ་ ཨ་ཚེན་ ཡི་གི་རི་ བྲི་བ་ ཛེ་ བ་ ཛུབ་ ཏམ་ཐོན་བ་ མ་བ། མཨི་སྒྲུར་སེ་ ངོ་སི་ གང་ཏོག་རི་ ཛོམ་བ་ ཀྱོད་ ཁེན་པོ་ཀ་དེ་སེ་ ཨ་ཚེན་ ཡི་གི་རི་ བྲི་བ་ ཏ་མང་ ཀྱོད་ལ་ བྲི་ཁྲིམ་ད་ "ཏམ་ཡིག" བི་སི་ ཐོན་བ་ཏམ་ད་ སིག་ ཀིམ་ ཏ་མང་ བཞ་ཀྲ་ སང་ཀྲ་སེ་ ནེ་པལ་ ཏ་མང་ གྲེ་དུང་ད་ དིང་ ༡༩༩༨ ཛན་ལྷ་རི་ལ་ལ་ ༡༥ ཏ་རི་ཁ་རི་ཀུ་ སིག་ཀིམ་ ཏ་ མང་ བཞ་ཀྲ་ སང་ཀྲ་ལ་ ཀྱོད་ ཡི་གི་ལ་ ཐམ་ལ་ ཀྲ་པ་ བྲི་ཐོན་ ཀ་ཛི་མན་ ཏ་མང་༼ ཀེ་ཨེམ་ ཧྲི་དང་ ༽སེ་ བྲི་སི་ པིན་ཁ་བ་ བྲི་ ཏམ་ སྒྱུ་ཀ་ཀྱམ་སེ་ ནེ་པལ་ ཡུལ་ས་ལ་ ཏ་མང་ གྲེ་དུང་ ཐེན་ ཏ་མང་ ཡུལ་བ་སེ་ ཀྱ་ཀར་ ཡུལ་ས་ལ་ སིག་ཀིམ་རི་ "ཏམ་ ཡིག" ཏི་བ་ཏམ་ ཆོར་བ་ མ་བ། ཙ་ སྒྱུ་ཀ་སེ་ ཏ་མང་ ཡུལ་བ་ སེ་ དང་བོ་ ཧེན་ཆེན་ བྲི་སི་ ལོབ་སི་ཁ་བ་ ཡི་གི་ནུན་ ཏ་མང་ ཀྱོད་ལ་ ཡི་གི་ ཐེན་ བྲི་བ་ ཁྲིམ་ད་ "ཏམ་ཡིག" མིན་ ཛོམ་བ་ ཡང་བ་ མ་བ།།༼༽།

ཀོ་ཀོ་སྨེན་དོ་ ཀྱོད་ཀཨི་ ཚོག་པ་སེ་ ཏ་མང་ ཡུལ་བ་ལ་ ཆེ་ཊ་བ་དུ་ཀུད་ སྒྲེས་ དོན་ཧྲི།།

པོ་ཁར། ཀན་ཊ་ཀྲི་ ཀྱལ་ས་ལ་ གྲེན་ ཡུལ་ཁོར་ པོ་ཁར་རི་ སྒྱུ་བ་ བྲི་ཁེན་ཀ་དེ་ལ་ གྲེ་དང་ ཚོག་པ་ "ཀོ་ཀོ་སྨེན་དོ་ བྲི་ཁེན་ ཚོག་པ་སེ་ པོ་ཁར་ ཡུལ་ཁོར་རི་ ཏ་མང་ ཡུལ་བ་ལ་ ཚར་ ཨེས་ཨི་ཨི་ ལོབ་ཏང་ ཀྱམ་སེ་ ཐར་སི་ ཐོན་བ་ ཆེ་ཊ་བ་ཀ་དེ་ད་ སྐུ་སེ་ས་ དོན་བ་ པིན་བ་ ཏམ་སོར་ མ་ལ།། མ་དི་ ནམ་ས་པ་ལི་ཀ་ལ་ ཙོ་ཧོ་ དེབ་ཛང་ གྲོང་ གྲེན་ ཊོན་པོ་ མ་བ་ ཀྲི་དང་ པོ་ཁར་ ༡༣ རི་ མ་བ་ ཏ་མང་ ནང་ བ་ སེ་ལྷ་ ཚོག་པ་ལ་ ཀྲུ་ཧྲིམ་རི་ སྒྲེང་བ་ མ་བ། ཀྲུ་དང་རི་ བོ་ཁལ་ སོམ་སེ་ ཛུ་ཨི་ ཏ་མང་ ཡུལ་བ་ལ་ ཨེས་ཨི་ཨི་ པས་ཏ་བ་ ཏ་མང་ ཆེ་ ཊ་བ་ ཛ་ ཛ་མེ་ཀོ་ལ་ཀ་དེ་ད་ ཏོད་པ་ སྒྲེས་ དོན་བ་ ཐལ་བ་ མ་བ། ཀྲི་དང་ ཀོ་ཀོ་ མེན་དོ་ ཀྱུད་ཀཨི་ ཚོག་པ་ལ་ ཙོ་ཧོ་ཐེན་ ནེ་པལ་ ཏ་ མང་ སྒྲེ་དང་ལ་ ཀྲ་ཙོ་ཧོ་ དེ་པག་ ལྷཨི་བ་ ཏ་མང་ལ་ ཙོ་བོ་ཁྲི་དན་ རི་ ཏབ་ མ་བ། ཙ་ ཀྲི་དང་རི་ ཀན་བ་ ཁེན་པོ་ཀ་དེ་སེ་ ཨེས་ཨི་ ཨི་ པས་ཏ་བ་ ཏ་མང་ ལོབ་ཊ་བ་ཀ་དེ་ ལོབ་བ་ གྲུམ་ ཨོན་བ་ ཛྲ་ བ་ ཛེ་བ་ གྲུ་ལྷུམ་རི་ དོ་ཁཨི་ བི་སི་ ཀྲུ་ ལོབ་བ་ ཚོར་དན་ དོན་བ་ གྲེ་ཁོར་ ཀྲུ་ སྒྲེང་བ་ ལེང་མོ་ ཀྲུ་དང་ལ་ ཙོ་ཧོ་ དི་པག་ ཏ་མང་ལ་ ཐེས་བཀ་ལ་ ཊེང་རི་ བྲི་བ་མ་ལ།

ཀྲི་དང་རི་ ཏེ་པཞལ་ ཏ་མང་ སྒྲེ་དང་ལ་ ནཙ་ཚ་ལ་ ཙོ་ཧོ་ རྣ་ན་ ཕྲ་སད་ ཏ་མང་, ཀྲ་ཙོ་ཧོ་ ཡོན་ཏན་, ༡༣ ནམ་བར་ ལྷ་ ཊ་ལ་ ཛ་མེ་མལ་སྐྱི་ ས་ཙིད་ ཏ་མང་ཀ་དེ་ ཏ་མང་ ཀན་བ་ ཀན་སམ་ ཀ་དེ་སེ་ ཆེ་ཊ་བ་དུ་ཀུད་ ཛྭན་ ཛེ་ན་ ཊོབ་ ཁྲུད་ལ་སི་ ཡུལ་ཁོར་ལ་ མིན་ ཐན་ལ་ བི་སི་ ཊེན་བ་ ལེང་མོ་ སྒྲེལ་བ་ མ་བ།།༼༽།

ཀེམ་པོ་ ཁེ་ཀྲུ་རི་ མར་སལ་ཨར་ཊ་ལ་ ཙོ་ཧོ་ལ་ ཁྲི་རི་ སང་གམ་ ཏམ་ང་།།

ཡམ་བ། ཉི་བ་ ལ་རི་ ཉེ་པཞལ་ ཀེམ་པོ་ ཁེ་ཀྲུ་རི་ མར་སལ་ཨར་ཊ་ སང་ཀྲ་ ལ་ བགམ་ཧྲི་ ཀྱལ་ས་ཁོར་ལ་ ཛོམ་ནུ་སེ་ ཙོ་ཧོ་ལ་ ཁྲི་དན་རི་ སང་གམ་ ལ་ མ་ད་ ཏམ་བ་ མ་བ། ཚང་མ་ལ་སི་ མནཧྲིན་ད་ ༡༣ མལ་མི་ མ་བ་ ཚོག་པ་ རི་ ཀྲ་ཙོ་ཧོ་ལ་ ཁྲི་རི་ ཀེ་སབ་ ཀན་ལྷ་ ཐེན་ ནབིན་ བཛྲ་ ལམ་, སཙིབ་རི་ ཊིར་ཐ་རཏ་ན་ རཛ་ཙལ་, ཀྲུར་ཙོ་ཧོ་ ཀལ་པ་ན་ བིསམགར་མ་, མལ་མི་ཀ་དེ་ རི་ བི་ཛེལ་ ས་ལྷལ་, རམ་ སི་ལྷ་ཀོ་ཊི་, རམ་ཀཛི་ སེ་རེསཐ་, ཉེར་མ་ལ་ ཏ་ མང་, པསཔ་ ཐྲ་ཊ་ཏ་རཨི་, ནཕེན་དྲ་ མ་ཧར་ཛན་, ཉེར་ མཉན་ཐྲར་, ར་ ཛ་རམ་ བ་སི་ཀ་དེ་ ཛོམ་ནུ་སེ་ ཏམ་བ་ མ་ལ།

ཙ་ ཀེམ་པོ་ ཁེ་ཀྲུ་རི་ མར་སལ་ཨར་ཊ་ལ་ བང་མ་ཧྲི་ ཀྱལ་ ས་ལ་ ཛོམ་ནུ་ བགམ་མ་རི་ ཀྱལ་ས་ལ་ ས་མ་ཛི་ཀ་ བི་ཀས་ ལོན་པོ་ ཀ་མ་རི་ མོ་ཀ་ཏན་ལ་ གྲེན་ ཊོན་པོ་ལ་ ཁྲི་དན་རི་ སེང་བ་ མ་བ། ཀྲི་དང་རི་ སང་ལྷ་ལ་ ཀང་ ཙོ་ཧོ་ པད་ན་ ཕྲ་སད་ པན་དེ་, པེན་ ཀྲ་ཙོ་མཚོམ་ ཀ་མར་ ཀ་ར་ཀི་ ཀང་ མལ་མི་ ར་ཛ་ཀ་མར་ ལ་ཀྲུ་ཀ་དེ་སེ་ ཀེམ་པོ་ ཁེ་ཀྲུ་རི་ ཀླང་ཏམ་ཐོ་རི་ སེམ་ ལེང་མོ་ ཐན་སྒྲུ་བ།།། །༼༽།

པྲ་ཏི་ཛྙ་སླེ་ས་ ༠༧༩ ཏ་མང་སེ་ སྒྲུབ་ཧྲི།།

ཡམ་བ། ཉེ་པཞལ་ ཀྱལ་ཁྲི་སེ་ དིང་དང་སེ་ པིན་སི་ཁ་བ་ པཀར་ཏི་ཛྙ་ སླེ་ས་ ཏམ་ས་ལེང་༼ བགམ་ཏི་ ༽ ཀྱལ་ས་ ཁོར་ལ་ པྲ་ཏི་ཛྙ་ སླེ་ས་ ཉི་བ་ ཨ་སར་ལ་ལ་ ༢༩ ཀ་ཏི་ ཀ་ཀུ་ ཡམ་བ་རི་ ཛ་སི་ པིན་བ་ ཏམ་སོར་ མ་ལ། ཧྲི་ དིང་ ཉེ་པཞལ་ ཀྱལ་ཁྲི་ལ་ རིམ་ཁྲིམ་, ཡུལ་ཀོར་ ཐེན་ ཁྲུང་ཀ་ལིང་ ལོན་ཁང་སེ་ ཕོག་ཏོན་ ལ་སི་ མིན་ད་ ན་ ཛུ་ཨི་སེ་ ནི་ ཛུ་ཨི་སེ་ གིག་ གོ་ཁོར་རི་ ཙ་ པྲ་ཏི་ཛྙ་ སླེ་ ས་ ཛ་བ་དོན་བ་ ཏམ་སོར་ མ་ལ།

ཙ་ སླེ་ས་རི་ ཨི་ཧྲི་ཏམ་ སི་ཏོ་མ་ཉི་ བ་ བ་རམ་ ཨ་ཙང་ཡ་ སླེ་ས་ ཙིད་ཏ་ཀྲན་ ཉེ་པ་ལིང་ སྒྲོར་ ལ་ཁ་ཉི་, སྒྲུན་དོ་ ཀྱོད་ལ་ སླེ་ས་ ན་རེན་དྲ་རཛ་ པཨ་ཊེལ་, རིམ་ཁྲིམ་ཐམ་ལ་ ཊི་ཨང་ པཨ་ཊེལ་, ལ་ ལིད་ཀ་ལ་ཐམ་ལ་ རགི་ཉི་ ཨ་པ་དྷྱ་ཡ་, ཀྭཨི་ ཐེན་ ཙེ་ མ་ཐམ་ལ་ སན་ཧྲི་ཏམ་ རཨིད་ དོན་བ་ མ་བ། ཐེ་ རང་ཉོན་ མ་ཏ་ཀ་བི་ ལག་ཚེ་མི་ པྲ་སད་ དེ་བ་ཀོར་ སླེ་ས་ སྨིན་ད་ ནད་ དོན་བ་ མ་བ། ཀྲུ་དང་རི་ ཛྙ་ ཀད་ སར་བཛིད་ མ་ཐབ་ མར་ཡད་ སླེ་ས་, ཀོ་པལ་ པྲ་སད་ རི་མལ་ སླེ་ས་, ཨ་དི་ཀ་བི་ཛྙ་ནུ་ཛྙ་ཀ་ཏ་ སླེ་ས་ ཡོག་མ་ཡ་ སླེ་ས་, ས་ཏབ་དི་ སྐྱི་ སད་ཏུ་མོ་ཏན་ ཛེ་ སི་ སླེ་ས་ ཡུལ་ས་ཁོར་ལ་ སླེ་ས་ ཏ་བ་སེ་ སྐྱིཨི་རང་སི་ སྨིན་ད་ལ་ཁ་གིག་ ཐེན་ བྲི་ཏམ་ སླེ་ས་ རིམ་ཁྲིམ་ ལོན་ ས་དན་ གི་ར་ཏི་སེ་ དོན་བ་ ཏམ་སོར་ མ་ལ། ཛུང་ཉི་ ཀྲུད་ལ་ དང་བོ་ ཀྲུ་ཨི་ཁ་བྲི་ཁེན་ ཛྙ་ནུ་ཛྙ་ཀ་ཏ་ལ་ ཀོ་ལྷ་ དིང་སང་ལ་ ཙང་བ་ རེ་ཀུ་ན་ སེང་བ་ ཙ་ ཡུལ་ས་ཁོར་ ལ་ སླེ་ས་ ཛ་བ་ དོན་བ་ ཀྲེ་དང་ སྒྲེང་བ་ མ་བ།

ཙ་ཆེན་ དྭ་ཡང་རི་ ཉེ་པཞལ་ ཡུལ་ས་ཁོར་ ལ་ ཀྱལ་ས་ ཀྱལ་ས་ཀ་དེ་རི་ ཀྲུད་ལ་སི་ ཀྱོད་, པེ་རིམ་ ཁྲིམ་, ཏྭཨི་ཁོར་, ཙེ་མ་ ཐེན་ སྒྲུན་དོ་ ཡ་ཀྲུད་ ཐེན་ ཡུལ་བ་ལ་ ཀྲུད་ཁེན་ལ་ ཐམ་རི་ ཀྲུད་ལ་སྒྲུབ་ ཀྲུད་ ཁེན་པོ་ཀ་དེ་ད་ ནོན་ རིམ་ཁྲིམ་ ལོན་ཁང་སེ་ པྲ་ཏི་ ཛྙ་ སླེ་ས་ ཛ་བ་ དོན་བ་ ཏམ་སོར་ མ་ལ། ཙ་ ཀྱལ་ས་ ཁོར་ལ་ པྲ་ཏི་ཛྙ་སླེ་ས་རི་ སྐྱོར་ ཧོང་དང་ཛུ་ཨི་ སྐྱོར་ ཐེན་ ' བྲི་ཏམ་སླེ་ས་ སྒྱུ་སྒྱུ་ དོན་བ་ མ་བ། ཀྱལ་ས་ཁོར་ པྲ་ ཏི་ཛྙ་སེ་སྒྲ་ ཡང་བ་ སྨིན་ད་ བོ་ཁལ་སེ་ གིག་ ཀླང་རི་ ཏམ་ས་ལིང་ ཀྱལ་ས་ལ་ ཏ་མང་ ཡུལ་བ་ སྨིན་ད་ གོར་ ནི་སེ་ ཙ་ སླེ་ས་ སྒྲུབ་བ་ མ་བ། ཙ་ ཀྱལ་ས་ཁོར་ལ་ པྲ་ ཏི་ཛྙ་ སླེ་ས་ སྒྲུབ་བ་ ཏ་མང་ ཡུལ་བ་ཀ་དེ་རི་ ཀྲུ་ཨི་ལ་ ཐམ་རི་ ཀྲུད་ལ་སི་ཁ་བ་ ཉེ་པཞལ་ ཀྱལ་ཁྲི་ལན་ ཨ་པ་ ས་ཙིབ་ པལ་ ཊ་ཀ་ཊར་ མིག་ བ་ཏ་དུར་ ལོབ་ཙན་ ཏ་ མང་ ཐེན་ རིམ་ཁྲིམ་ལ་ ཐམ་རི་ ཀྲུད་ལ་བ་ ཉེ་པཞལ་ སར་ཀར་ལན་ ཀྲེ་ཁེན་ ཨ་སྒྲི་ཀྲིད་ པལ་ ར་བིན་ ཏ་ མང་ད་ དོན་བ་ པིན་བ་ ཏམ་སོར་ མ་ལ།།༼༽།

ཏ་མང་ ཀྱོད་ལ་ དི་ཏི་སྨེན་དོ་ ཧྲན་བ་ཏ་དུར་ ཡོན་ཏན་ ཤམ་ཧྲི།།

ཡམ་བ། ཏ་མང་ ཡུལ་བ་ལ་ གིག་ ཏ་མང་ཀྱོད་ད་ ཚར་ན་ , ཀླེ་ན་ ཐེན་ ཐར་ན་ ལ་བ་རི་ རང་ཆེན་ སེམ་དང་སི་ ཀྲུད་ ལ་སི་ ཛོན་ཁ་བ་ ཀྱོད་ཁེན་པོ་ པལ་ ཊི་བི་ ཡོན་ཏན་༼ ཧྲན་ བ་ཏ་དུར་ ཡོན་ཏན་ ཏ་མང་ ༽ ཉི་བ་ བྲུལ་བོ་ལ་རི་ ཡམ་བ་ རི་ ཀྲུན་སར་ ཧྲང་ལ་ མན་ལ་བན་ ཀྲོང་བ་ ཏམ་སོར་ མ་ལ ། ཁེན་པོ་ ཊི་བི་ ཡོན་ཏན་ ཀྱ་ཀར་ ཡུལ་ས་ལ་ ཀ་ཡིང་པོང་ ཡུལ་ཁོར་རི་ རང་ལ་ སོ་གྲེན་དོན་ ལོབ་བ་ ཀྲུད་ལ་སི་ཁ་བ་ ཡོན་ཏན་སེ་ དིང་ ༡༩༩༡ རི་ ཧྲོན་ ལོབ་ཁང་ ཚོང་སི་ དིང་ ༡༩༥༧ རི་ ཀྱལ་ཁྲི་སེ་ སྒྱུ་ཀྲི་ཧྲི་ པིན་བ་ མ་བ། ཐེ་དྭཨི་ ཐེ་ ནི་སེ་ ལ་གིག་ལ་ སྐྱོར་ ༣༩ ཡང་བ་ མ་བ། ཀྲོང་བ་ ཡོན་ཏན་ སེ་ པིན་བ་ ཚོར་དན་རི་ ཐེ་དྭཨི་ ལོབ་དང་ ༣ ཐེན་ ༧ ངོ་ན་ ཁྲུད་ལ་ སྐྱི་སེན་ ལོབ་མཁང་རི་ ལོབ་ཁེན་ལ་ ཀྲུད་ལ་བ་ མ་ བ། རང་སེ་ ནོན་ ལོབ་ཁང་ སྐྱེང་སི་ ཐེ་ནོན་ ལོབ་ཁང་རི་ ལོབ་མ་ ལོབ་མ་ པེ་སེན་ ཏ་སྒྲུབ་ ཡོན་ཏན་སེ་ ཏ་མང་ ཀྱོད་ ལྷེ་ཁཨི་ ཚར་ཁཨི་ མན་སི་ ཏ་མང་ ཀྱོད་ལ་ ཏམ་ཡིག་ བྲི་བ་ ཧྲོང་ནན་ ལོབ་སི་ བྲི་བ་ ཁམ་བ་ མ་བ།

ཡོན་ཏན་སེ་ སིག་ཀིམ་ ཐེན་ ཉེ་པཞལ་ ཡུལ་ས་ ཀྱམ་སེ་ ཡང་བ་ ཏ་མང་ ཀྱོད་ལ་ ཏམ་ཡིག་ལ་ ཡི་གི་རི་ མ་ བ། སྒྱུ་སྒྱུ་ཆེ་བམ་ ཁྲུད་སི་ གོ་སི་ ཐེ་ནི་སེ་ ཛི་ལྷ་སྐྱོ་ དིང་ ༢༠༠༨ རི་ "ཏ་མང་ ནན་བ་ ཆི་ལིང་གི་ ཆིག་བམ" ཏེ་ཏ་པ་ མ་བ། ཐེ་ནི་སེ་ ཙ་ ཆིག་བམ་ ཏམ་ཡིག་ལ་ བྲི་ཁྲིམ་ཀྱམ་ སེ་ བྲི་སི་ པལ་བ་ མ་ལ། ཙ་ ཏ་མང་ཀྱོད་ལ་ ཆིག་ཆེ་བམ་ དེབ་ ཏ་མང་ ཀྱོད་རི་ ཏམ་ཡིག་ བྲི་ཁྲིམ་རི་ བྲི་པ་ མ་བ། ཐེ་ རང་ནུན་ ཡོན་ཏན་སེ་ ཏ་མང་ཀྱོད་ལ་ དིང་ ༢༠༡༥ རི་ "ཏ་ མང་ ཏམ་ཡིག་ གོམ་ད" ཐེན་ "ཏ་མང་ ཨང་རིམ" ཏམ་ཡིག་ རི་ ནུན་ བྲི་བ་ མ་བ། ཡོན་ཏན་ལ་ ཙ་ ཆེ་བམ་ ཐེན་ ཚུར་ཧྲི་ ཀྱོད་ སེ་ ཏ་མང་ཀྱོད་ ཐེན་ ཨང་གྲེ་ཛི་ཀྱོད་རི་ ནོན་ ཆིག་ཆེ་ བམ་ དིང་ ༢༠༡༦ རི་ ཏེ་ཏ་པ་ མ་བ།

ཏ་མང་ ཀྱོད་ལ་ ཀྱ་ཀར་ ཡུལ་ས་ལ་ ཀླུབ་བང་ ཀལ་ ཀྱལ་ས་རི་ སྒྱུ་བ་ ཧྲན་བ་ཏ་དུར་ ཡོན་ཏན་ ཏ་མང་སེ་ རང་སོ་སི་ ཊི་བ་ལིབ་ལ་ དྭ་ཡང་ངོ་ན་ནུན་ ཏ་མང་ ཀྱོད་ད་ ཊཧ་སི་ སྒྱུ་བ་ མ་བ། ཀྲོང་བ་ ཡོན་ཏན་ཀྱམ་སེ་ ཏ་མང་ ཡུལ་ བ་སེ་ ཏ་མང་ ཀྱོད་ལ་ ཏམ་ཡིག་ བྲི་བ་ཁྲིམ་ སེམ་པིན་སི་ ལོབ་ཛཱི་ བི་སམ་ བྲི་བ་ ཁད་པཨི་ ཨ་ཁམ་བ་ ཨ་ཏ་སེ་མ་ལ་ བི་བ་ ཏམ་ད་ དི་དི་ལ་ ཧོ་ཨི་སེར་ རང་བ་ ཧྲུལ་ཧྲུལ་ མ་ལ་ བི་སི་ པང་བ་རི་ ཀྲུམ་ ཨོན་བ་ མ་བ། ཧྲི་དི་ ཏ་མང་ ཀྱོད་ ཐེན་ ཡི་གི་ལ་ གོར་གིག་ དི་དི་ལ་ ཧོ་ཨི་སེར་ཛུམ་ ཊ་བི་ ཡོན་ ཧཱན་ གོར་གིག་ ཏ་མང་ ཡུལ་བ་ལ་ དི་དི་ སྨེན་དོ་ སམ་སི་ ཉི་ བ་ མ་ལ། ཏ་མང་ ཡུལ་བ་ལ་ ཏམ་ཡིག་ སྒྱུ་ཀ་ཆེ་བམ་ དེབ་ ཀ་དེ་ བྲི་བ་ བྲི་ཁེན་ཐམ་རི་ ཊ་བི་ ཡོན་ཧཱན་སེ་ ཚར་ན་ལ་སི་ ཐན་བ་ དི་དི་སྨེན་དོ་སེ་ ཏ་མང་ ཡུལ་བད་ དི་དི་ ཧོ་ཨི་སྨེར་ ལ་ ཧྲུལ་ཧྲུལ་ པིན་སི་ ཊ་སེ་ མ་ལ། ཀྲོང་བ་ བྲི་ཁེན་ ཧྲན་བ་ ཏ་དུར་ ཡོན་ཏན་ ཏ་མང་ མེ་མེ་ ལྷ་ཡུལ་ལ་ སིང་ཁམ་རི་ ངོ་ ཁཨི་ བི་སི་ མོ་ལམ་ ཕུལ་བ་ མ་ལ།།༼༽།

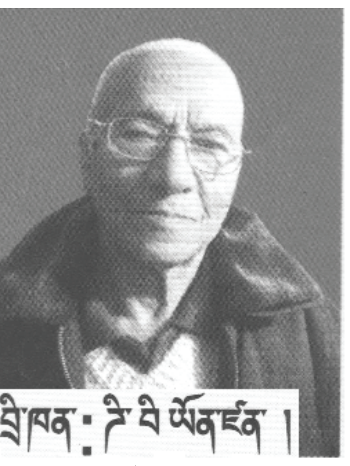
ཁྲི་ཁན : ཊི བི ཡོནཧཱན ।

༼ཏམ་ཡིག་ བྲི་བ་ ཡོང་ཀོ་༽

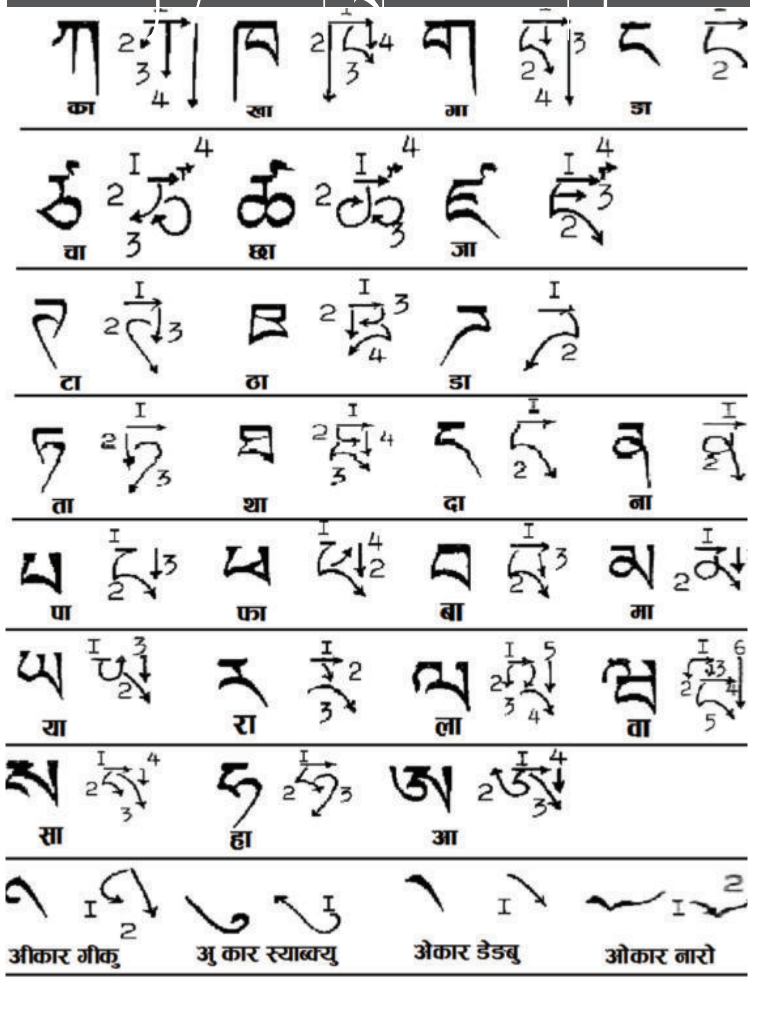

पृष्ठ संयोजक : अजितमान तामाङ **सह संयोजक** : राजेन्द्र ठोकर, **पत्राचार ठेगाना** : नयाँ नेपाल, **गोरखापत्र दैनिक**, पो.ब.नं.२३, काठमाडौं E-mail : tamang ajitmanl@gmail.com